

SDK Hosting Service での Outlook Express の設定

アカウントの設定

この説明用に下記のメールアドレスを用意しました。

メールアドレス	ieyasu@tokugawa.co.jp
受信メールサーバー (POP3)	pop.tokugawa.co.jp
送信メールサーバー (SMTP)	smtp.tokugawa.co.jp
アカウント名 (ログイン名)	zabcd001
パスワード	D5cQYmTG

Outlook Express を起動します。

メニューバーのツール→アカウントをクリックします。

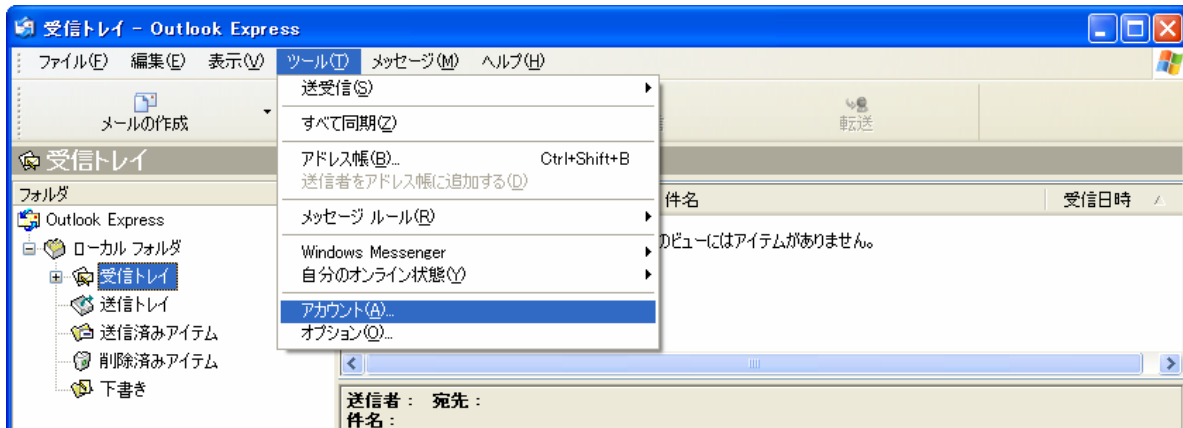

追加ボタンのメールをクリックします。

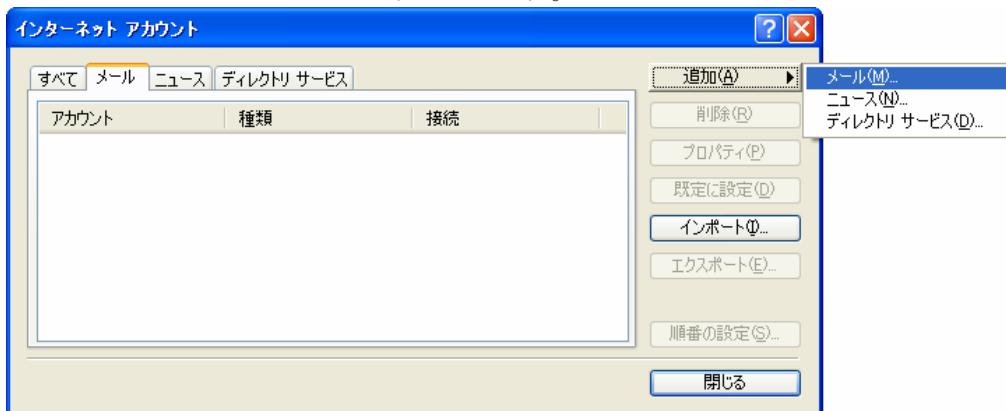

表示名へ自分の名前を入力します。(メールの差出人の名前)

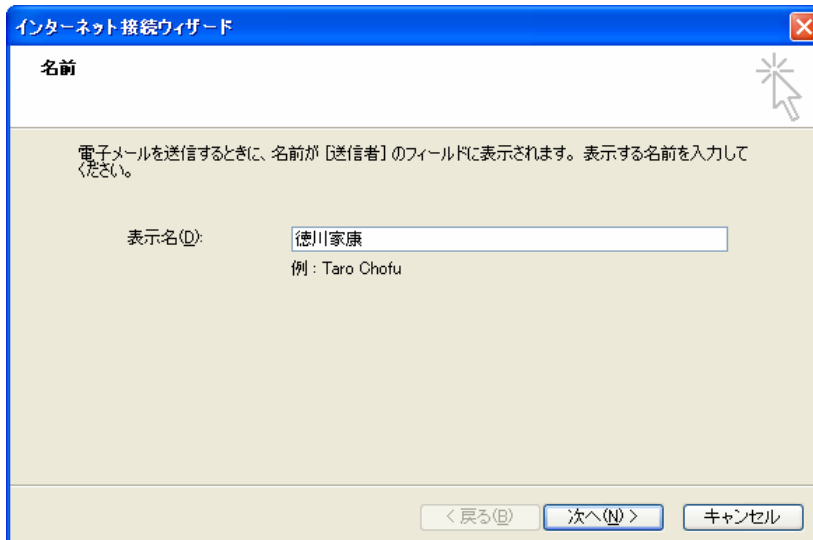

メールの差出人名です。
メール受信者の送信者欄に表示されます。

電子メールアドレスへ `ieyasu@tokugawa.co.jp` を入力します。

受信メールサーバーへ `pop.tokugawa.co.jp` を入力します。
送信メールサーバーへ `smtp.tokugawa.co.jp` を入力します。

アカウント名へ `zabcd001` を入力します。
パスワードへ `D5cQYmTG` を入力します。

設定完了

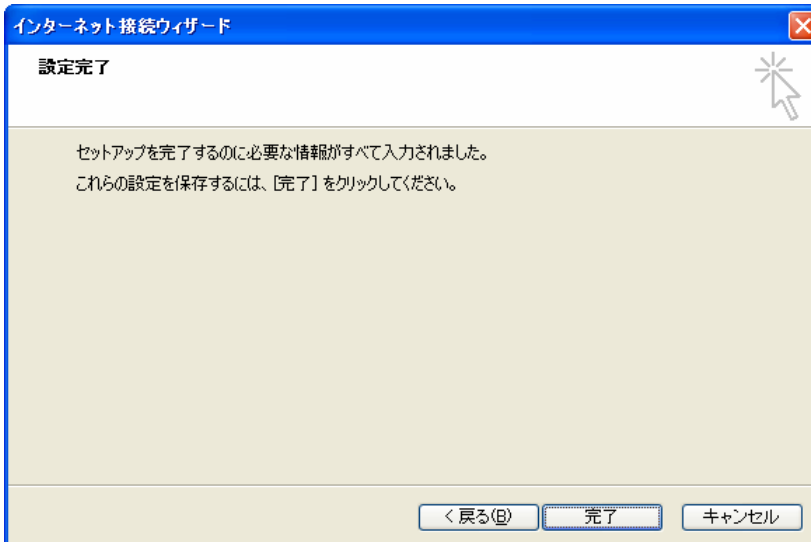

pop.tokugawa.co.jp を選択し右のプロパティをクリックします。

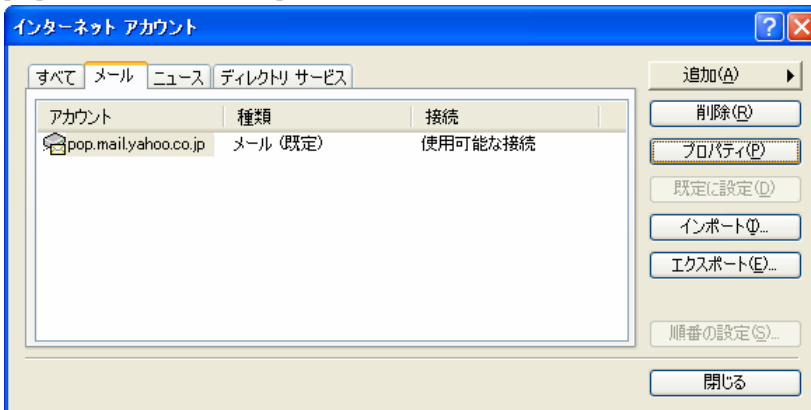

全般タブのメールアカウントを TOKUGAWA 等わかりやすい名前に変更します。

ユーザー情報が正しく登録されているか確認します。

サーバータブでサーバー情報、受信メールサーバーが正しく登録されているか確認します。

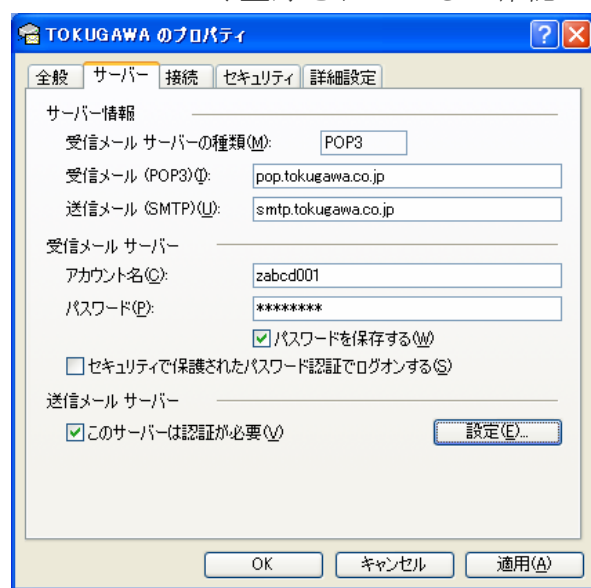
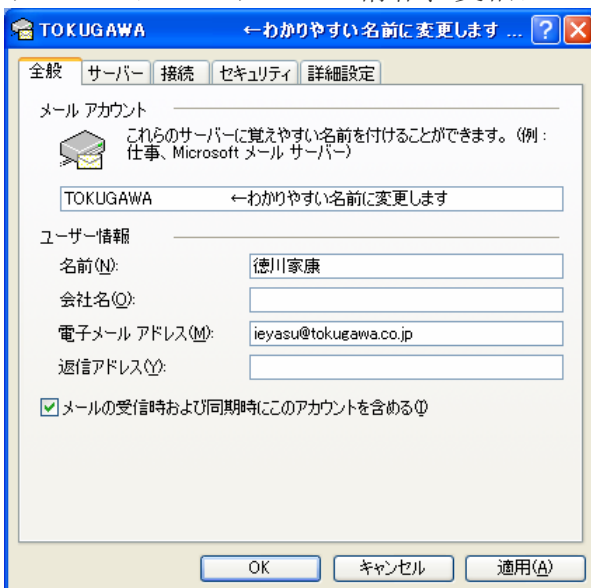

送信メールサーバーのこのサーバーは認証が必要にチェックを入れます。

OK ボタンをクリックし設定を完了します。

POP は Post Office Protocol の略。

SMTP は Simple Mail Transfer Protocol の略

オプションの設定

Outlook Express を起動します。

メニューバーのツール→オプションをクリックします。

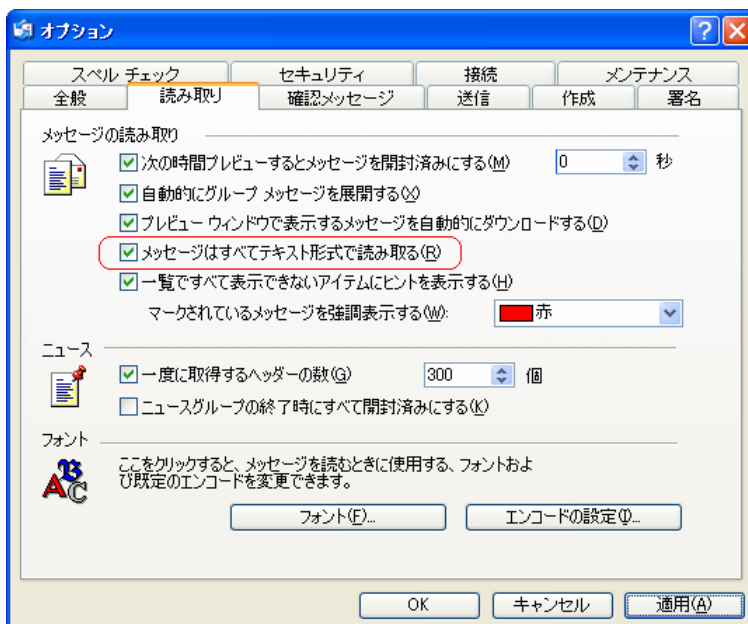
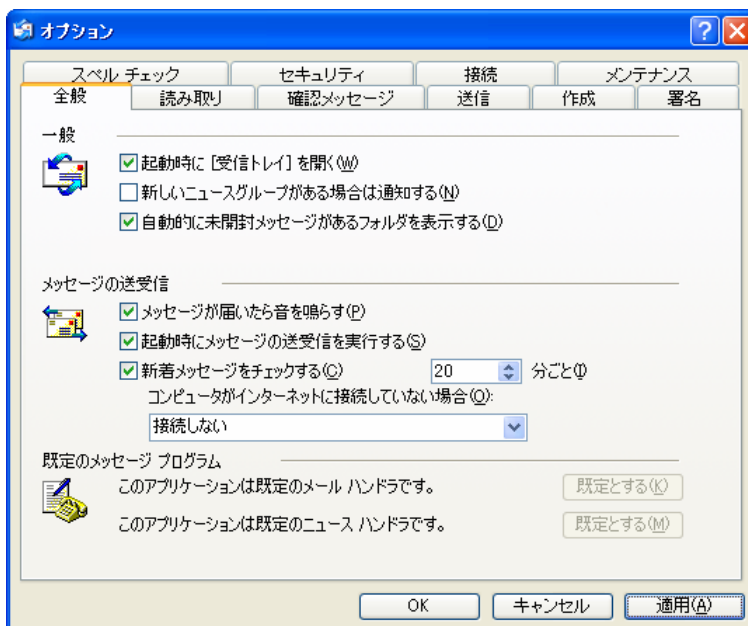
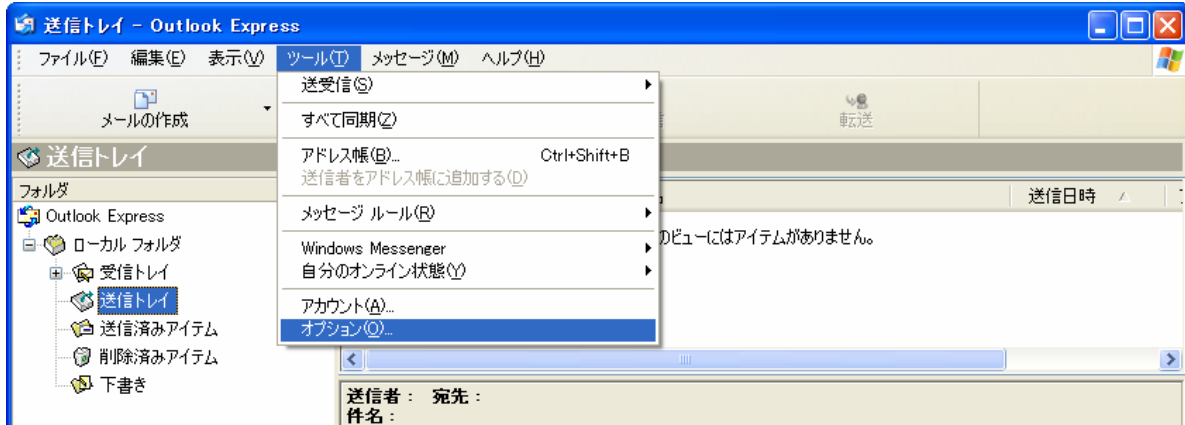

表示したら直に開封済みにするには
0 秒に設定する。
安全の為メッセージはすべてテキスト
形式で読み取る。

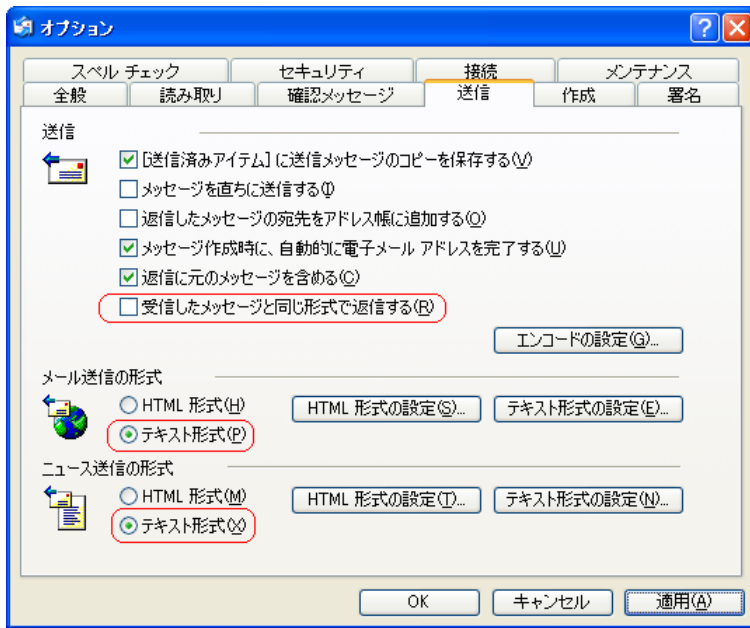

仕事のメールはテキスト形式がお勧めです。

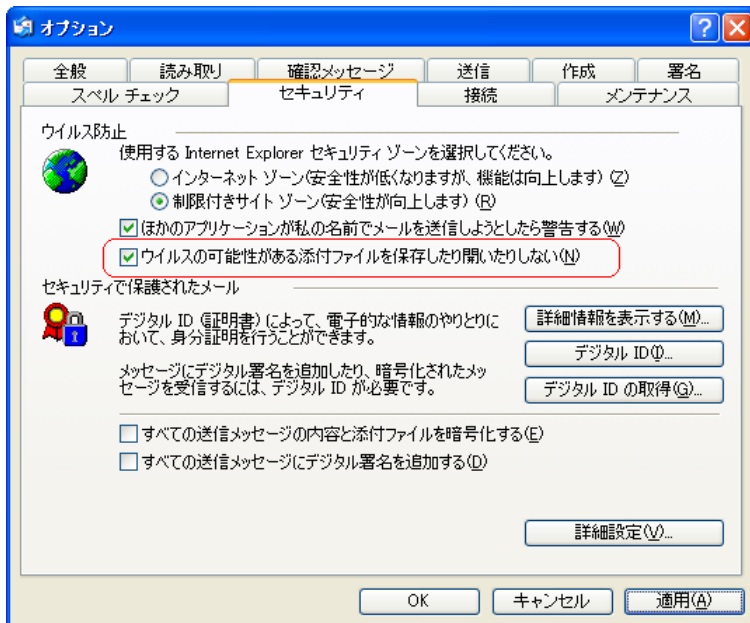

ウィルスの可能性がある添付ファイルを保存したり開いたりしないにチェックを入れる。詳細は Outlook Express のセキュリティ設定を参照下さい。

